

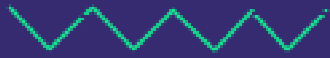

Un tremplin vers l'emploi pour
les personnes vivant avec un
trouble psychique





L'histoire de la création du CLUBHOUSE de Grenoble

Les dates-clefs

Un projet innovant du PTSM de l'Isère

Françoise BRAOUDAKIS Unafam et CSSM (Commission Spécialisée Santé Mentale)

1 - Oct 2019 à Oct 2020 Diagnostic, Feuille de route, Axe stratégique C Inclusion dans la Cité ...

Fiche Action C4.2 portée par Unafam 38 : Créer un Club House à Grenoble en lien avec Club House France

2 - Mars 2021 Adoption de la Feuille de Route par l'ARS

3 - Nov 2021 Présentation publique du ClubHouse de LYON organisée par le Répsy

4 - Avr 2022 Création du Comité d'Amorçage suivie, en juillet 2022, de la visite du ClubHouse , à Lyon. Nouveaux partenaires : Messidor, C3R/CHAI, personnes concernées, etc.

5 - Nov 2023 Appel à candidatures ARS pour la réalisation de la Fiche d'action C4,2 (sous forme d'un CEISP)

6 - Jan 2024 Réponse à cet appel par ClubHouse France en lien avec le comité d'amorçage

7 - Mai 2024 L'ARS valide la Création du ClubHouse sur le territoire de Grenoble Alpes Métropole; Septembre: arrivée à Grenoble du Directeur : M. Frédéric Robino-Rizet

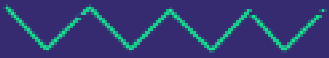

Les partenaires jusqu'à la création du CLUBHOUSE de Grenoble

Structure porteuse : Unafam Isère (Françoise Braoudakis)

Partenaires opérationnels : REPSY, Ville de Grenoble, Département de l'Isère, CHAI (C3R), Clinique du Dauphiné, CHUGA (Centres experts), Structures de l'emploi accompagné (Messidor, Fontaine insertion, Cotagon), Associations d'usagers et de pairs aidants professionnels (K2/Entrelien), GEM,

Comité d'amorçage : Messidor (P. Bascunana), Unafam Isère, REPSY (Dr Giraud-Baro, M.Drevon), C3R/CHAI, Ville de Grenoble, Personnes concernées (Laure, GEM l'heureux coin), Coordinatrice du PTSM (Delphine MRSI) et les Chargées de mission du REPSY (Léa et Mathilde)

Avec le soutien de : L'ARS Isère et AURA, le CHAI, le CHUGA, la MRSI, la Ville de Grenoble (P.A. Juven Secteurs Santé et Beltran Lopez secteurs Handicap et Autonomie), Conseil Départemental de l'Isère (Mme D. Hartmann Secteur Autonomie et Handicap), CLSM Grenoble, Fontaine, St Martin d'Hères, Pont-de-Claix ...



Les partenaires historiques ...



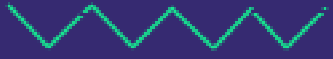

Le modèle CLUBHOUSE ... c'est quoi ?

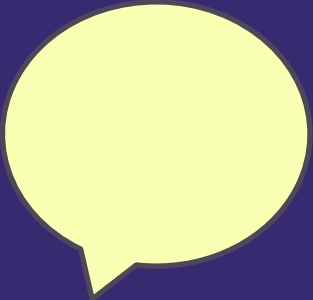

... mais ce n'est surtout pas ?

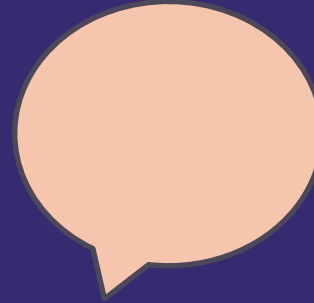



Etat des lieux de la santé mentale

Nous avons tous une santé mentale

13 millions de Français vivent avec un trouble psychique

3 millions avec une forme sévère de ces troubles

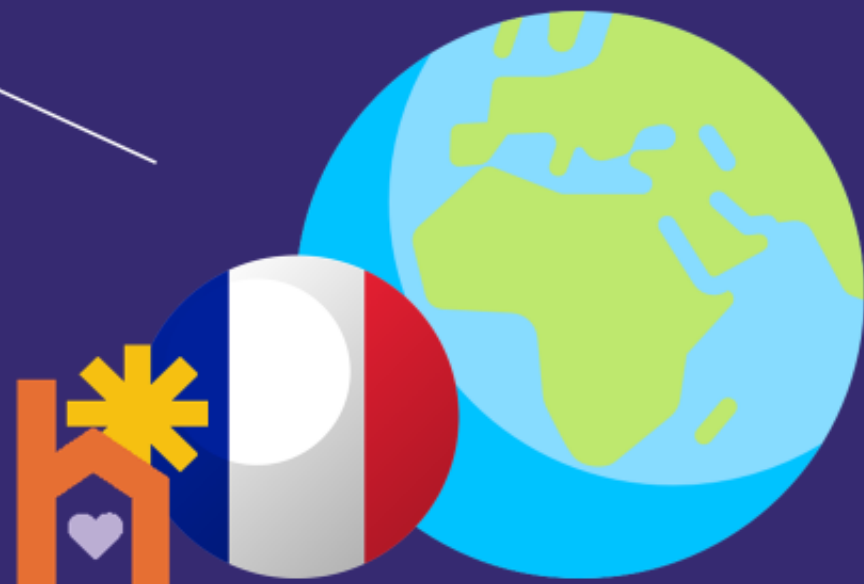



Chiffres clés

11

Clubhouse à Paris, Bordeaux, Lyon, Marseille, Lille, Nantes, Rennes, Rouen, Grenoble, Dijon et Bastia.

4

nouveaux Clubhouse en 2024

1420

membres-bénéficiaires en 2023

700+

partenaires publics et privés

42%

de membres en **insertion professionnelle**
dont **33% en CDI** et **37% en temps plein**

89%

d'entre eux en **milieu ordinaire**





Un chaînon nécessaire

Pour passer de l'état de stabilisation du trouble à un retour à une vie sociale et professionnelle stable, durable et épanouissante, peu de solutions existent.

Clubhouse France a donc été créée comme **une passerelle entre le soin et une vie active.**



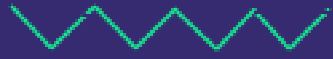

Les premiers membres du CLUBHOUSE de Grenoble nous parlent de leurs expériences ...

Margarita M.

Laure D.

Kiliam P.

Pierre-Louis G.

Cédric B.





Un modèle qui s'appuie sur 4 piliers



01. LE « FAIRE-ENSEMBLE »

L'**approche collective** de l'accompagnement où les membres-bénéficiaires **participent activement au modèle**



02. LE PROJET PERSONNALISE DE RETABLISSEMENT

L'**approche individuelle** de l'accompagnement **avec un salarié référent**



03. LA PAIR-AIDANCE

Le Clubhouse est un **réseau de soutien et d'entraide solide**



04. LE RETOUR A L'AUTONOMIE

Une méthode s'appuyant sur l'**autodétermination**

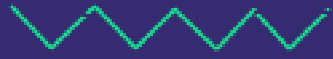

2024 – Lancement du CLUBHOUSE de Grenoble ...



... et bientôt au « cœur » de la capitale des Alpes !